Jeune Public

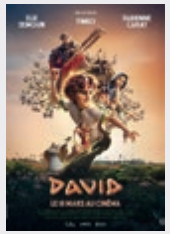

DAVID

À partir de 6 ans

états-Unis- 1h49 - Animation de Brent Dawes, Phil Cunningham

David est un jeune berger drôle et pétillant, dont la voix envoûtante émerveille sa famille et le roi Saül. Lorsque le géant Goliath vient terroriser son peuple, David, armé uniquement d'une fronde, de quelques pierres et d'une foi inébranlable, s'avance. S'ouvre alors le destin extraordinaire d'un simple berger devenu roi, qui par sa loyauté et son courage, sauva l'âme d'un Royaume.

WALTER LAPIN

À partir de 6 ans

Luxembourg, France - 1h25 - Animation de Caroline Origer

Walter est un papa lapin épuisé par ses 53 enfants. Après un choc à la tête, il devient amnésique et se persuade qu'il est un véritable super-héros. Accompagné d'une hérissonne intrépide en quête d'aventure, il se lance dans une épopée rocambolesque. Pendant ce temps, sa nombreuse progéniture déploie des trésors d'inventivité pour le retrouver et lui rappeler que son plus beau pouvoir, c'est d'être leur père.

L'ODYSSÉE DE CÉLESTE

À partir de 3 ans

Canada - 1h26 - Animation de Kid Koala

Depuis son enfance, Céleste vit avec son meilleur ami, un robot, qui l'aide à accomplir son rêve : devenir astronaute ! Mais lorsqu'elle embarque pour sa première mission interstellaire, son robot se retrouve seul sur Terre et doit faire face à sa solitude pendant que Céleste affronte des dangers imprévus. Leurs souvenirs communs leur donneront le courage et la force de lutter pour pouvoir se retrouver.

SUPER MARIO GALAXY LE FILM

À partir de 6 ans

Etats-Unis - 1h38 - Animation de Aaron Horvath, Michael Jelenic

Au-delà du Royaume Champignon, Mario, Luigi et Yoshi voyagent à travers les galaxies aux côtés de Rosalina pour arrêter Bowser Jr., dont la tentative de sauver son père menace l'équilibre de l'univers. Suite des aventures du plombier Mario.

CINÉ- MÔMES

• Mercredi 8 avril à 10:00 •

ECRANS 47

AU FIL DE L'EAU

Belgique, Brésil, Allemagne, Afrique du Sud, Russie
0h41 - Animation de Diek Grobler, Gil Alkabetz,
Chantal Peten, Yelizaveta Manokhina, Polina Manokhina

Tarif unique 4,00€

Traverser les plus grands océans du monde, voyager le long d'une rivière ou encore dégringoler du ciel : même la plus minuscule des gouttes d'eau peut vivre de grandes aventures ! Et en chemin, elle peut faire de drôles de rencontres... Des vacanciers qui jouent sur la plage à une petite fille en bateau, en passant par tout un tas de créatures plus étranges les unes que les autres, son voyage ne sera pas de tout repos : une chose est sûre, elle ne restera pas coincée dans un bocal !Un programme de 5 courts-métrages pour découvrir l'eau sous toutes ses formes qui vous plongera dans des univers aquatiques merveilleux.

La séance sera accompagnée d'une animation musique et bruitages par la Cie Les bruits sonnants
Goûter offert à l'issue de la séance. Tarif 4€ pour tous.
En partenariat avec Ecrans 47.

01.04 > 07.04	Mercredi 1	Jeudi 2	Vendredi 3	Samedi 4	Dimanche 5	Lundi 6	Mardi 7
DAVID	16:00			16:00			
CHERS PARENTS			20:30		15:00		
LE CRIME DU 3ÈME ÉTAGE	18:00			20:30			
RURAL	20:30				17:00		
IL MAESTRO (VO)		20:30 (VO)		18:00 (VO)			
LA FAMILLE ADDAMS					CINÉ-PATRIMOINE »		20:30 (VO)

08.04 > 14.04	Mercredi 8	Jeudi 9	Vendredi 10	Samedi 11	Dimanche 12	Lundi 13	Mardi 14
AU FIL DE L'EAU	10:00	« CINÉ-MÔMES					
WALTER LAPIN	16:00			16:00			
COMPOSTELLE	18:00		20:30		15:00		
VICTOR COMME TOUT LE MONDE	20:30			20:30	17:00		
LA DANSE DES RENARDS		20:30		18:00			
FILM SURPRISE AFCAE					FILM SURPRISE »		20:30

15.04 > 21.04	Mercredi 15	Jeudi 16	Vendredi 17	Samedi 18	Dimanche 19	Lundi 20	Mardi 21
L'ODYSSÉE DE CÉLESTE	16:00			16:00			
LA GUERRE DES PRIX	18:00			20:30	15:00		
MAUVAISE PIOCHE	20:30				17:00		
PROJET DERNIÈRE CHANCE (VO) (VF)			20:30				20:30 (VO)
LES FILLES DU CIEL		20:30		18:00			

22.04 > 28.04	Mercredi 22	Jeudi 23	Vendredi 24	Samedi 25	Dimanche 26	Lundi 27	Mardi 28
SUPER MARIO GALAXY	16:00			16:00	15:00		
CEUX QUI COMPTENT	18:00			20:30			
POLICE FLASH 80			20:30	« SOIRÉE DE CLÔTURE			
LES RAYONS ET LES OMBRES	20:30				17:00		
PLUS FORT QUE MOI (VO)		20:30 (VO)		18:00 (VO)			

Ce programme est donné sous réserve de modifications
Salle classée Art & Essai • Accès et équipements handicapés.
Cinéma Confluent - Salle Théophile de Viau
Passage Jean Monnet - 47190 AIGUILLON - Tél. 07 66 93 76 02
www.cinemaconfluent.fr • www.moncine.fr/aiguillon
Cinéma Confluent Aiguillon - e-mail : cinemaconfluent@gmail.com

DOLBY DIGITAL
SALLE CLIMATISÉE

CRÉDIT AGRICOLE · ECRANS 47 · AFCAE CINÉMAS ART & ESSAI · CINÉPHILAE · CINA

CINEMA confluent AIGUILLON

Programme du 01 au 28 avril 2026

- Ciné-patrimoine >> Mar. 7 avril à 20:30 >> La famille Addams
- Ciné-mômes >> Mer. 8 avril à 10:00 >> Au fil de l'eau
- Film surprise >> Mar. 14 avril à 20:30 >> Film surprise
- Soirée de clôture >> Ven. 24 avril dès 19:00 >> Police Flash 80

Ville d'Aiguillon · Communauté de communes Confluent et Canons de Paysans · Lot-et-Garonne Le Département · Région Nouvelle-Aquitaine

CHERS PARENTS

France - 1h30 - Comédie de Emmanuel Patron
avec André Dussollier, Miou-Miou, Arnaud Ducret, Thomas Soliveres, Pauline Clément

Quand Alice et Vincent Gauthier convoquent en urgence leurs trois enfants, la fratrie débarque affolée craignant le pire ... mais, bonne nouvelle, leurs parents ont en fait touché le Jackpot ! Le problème : ils ne comptent pas leur donner un centime. Une comédie intelligente sur le rapport à l'argent, portée par un quintette d'interprètes tous formidables.

LE CRIME DU 3E ÉTAGE

France - 1h45 - Comédie dramatique
de Rémi Bezançon, avec Gilles Lellouche, Laetitia Casta, Guillaume Gallienne

Colette, professeure de cinéma spécialisée dans l'œuvre de Hitchcock, soupçonne son nouveau voisin d'en face d'avoir tué sa femme. Réalité ou déformation professionnelle? Son mari, François, écrivain de romans historico-policiers un peu désuets, est d'abord sceptique face à l'obsession de Colette pour ce prétendu crime. Il se laisse cependant embarquer dans cette enquête rocambolesque, et, à mesure que les indices s'accumulent et que le mystère s'épaissit, ce couple ordinaire se transforme en duo de détectives hors pair. Alors, y a-t-il vraiment eu un crime au 3e étage ?

RURAL

France - 1h30 - Documentaire de Edouard Bergeon

Edouard Bergeon («Au Nom de la Terre») nous plonge dans la vie de Jérôme Bayle, éleveur charismatique du Sud-Ouest et figure nationale de la ruralité. Avec humour et tendresse, il dresse un portrait sensible de l'agriculture familiale française d'aujourd'hui et de ceux qui se battent pour la faire perdurer.

COMPOSTELLE

France - 1h53 - Comédie dramatique de Yann Samuell,
avec Alexandra Lamy, Julien Le Berre, Mélanie Doutey

Fred et Adam, un adolescent en rupture, ne se connaissent pas. Pourtant, grâce à une association, ils entreprennent ensemble le pèlerinage de Saint-Jacques-de-Compostelle. Elle cherche à apaiser son passé, il tente de canaliser sa colère et son sentiment d'abandon. Au fil des kilomètres, entre affrontements et instants suspendus, un lien fragile se tisse. Face aux épreuves du chemin, chacun découvre en lui une force insoupçonnée. *Inspiré d'une histoire vraie.*

IL MAESTRO (VO)

Italie - 2h05 - Drame de Andrea Di Stefano,
avec Pierfrancesco Favino, Tiziano Menichelli, Giovanni Ludeno, Dora Romano

Années 1980, un ancien joueur de tennis devient l'entraîneur d'un jeune talent timide, écrasé par les attentes de son père. Andrea Di Stefano (Dernière nuit à Milan) filme les thèmes de l'exigence et de la santé mentale dans le sport Pierfrancesco Favino brille, en parfait équilibre entre drame et comédie.

VICTOR COMME TOUT LE MONDE

France - 1h28 - Comédie dramatique de Pascal Bonitzer,
avec Fabrice Luchini, Chiara Mastroianni, Marie Narbonne

Habité par Victor Hugo, le comédien Robert Zucchini traîne une douce mélancolie lorsqu'il n'est pas sur scène. Chaque soir, il remplit les salles en transmettant son amour des mots. Jusqu'au jour où réapparaît sa fille, qu'il n'a pas vue grandir... Et si aimer, pour une fois, valait mieux qu'admirer ?

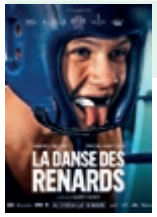

LA DANSE DES RENARDS

Belgique, France - 1h34 - Drame de Valéry Carnoy,
avec Samuel Kircher, Faycal Anaflous, Jef Cuppens, Hassane Alili, Anna Heckel

Dans un internat sportif, Camille, un jeune boxeur virtuose, est sauvé in extremis d'un accident mortel par son meilleur ami Matteo. Alors que les médecins le pensent guéri, une douleur inexpliquée l'envahit peu à peu, jusqu'à remettre en question ses rêves de grandeur.

PROJET DERNIÈRE CHANCE (VO) (VF)

États-Unis - 2h36 - Science-fiction
de Phil Lord, Christopher Miller, avec Ryan Gosling, Sandra Hüller, Milana Vayntrub

Ryland Grace, professeur de sciences, se réveille seul à bord d'un vaisseau spatial, à des années-lumière de la Terre, sans aucun souvenir de son identité ni des raisons de sa présence à bord. Peu à peu, sa mémoire lui revient, et il comprend l'enjeu de sa mission : résoudre l'énigme de la mystérieuse substance qui cause l'extinction du Soleil. Pour tenter de sauver l'humanité, il va devoir faire appel à ses connaissances scientifiques et à des idées peu conventionnelles ... Mais une amitié inattendue pourrait bien l'aider à ne pas affronter cette mission tout seul.

MAUVAISE PIOCHE

France - 1h32 - Comédie de Gérard Jugnot,
avec Gérard Jugnot, Philippe Lacheau, Thierry Lhermitte

Arrêté par erreur et confondu avec l'homme le plus recherché de France, Serge Martin, paisible retraite, devient la cible des médias. Pris dans un tourbillon sans fin, il va tout tenter pour prouver son innocence et retrouver sa vie... si c'est encore possible !

LA GUERRE DES PRIX

France - 1h35 - Thriller de Anthony Dechaux,
avec Ana Girardot, Olivier Gourmet, Julien Frison

Audrey, fille d'agriculteurs et cheffe de rayon dans un hypermarché en province, se voit propulsée à la centrale d'achat de son enseigne afin d'y défendre la filière bio et locale. Alors qu'elle fait équipe avec un négociateur aux méthodes redoutables, Audrey va devoir se battre pour faire exister ses convictions au sein d'un système impitoyable

LES FILLES DU CIEL

Belgique, France - 1h36 - Drame de Bérangère McNeese,
avec Héloïse Volle, Shirel Nataf, Yowa-Angélys Tshikaya

Héloïse n'a nulle part où aller. Elle fait la rencontre de Mallorie qui lui propose de l'héberger dans l'appartement qu'elle partage avec deux autres jeunes femmes. Héloïse va trouver là un nouveau foyer et une nouvelle famille. Mais leurs blessures passées menacent l'équilibre fragile entre ces femmes en apparence si solides.

CEUX QUI COMPTENT

France - 1h38 - Comédie dramatique de Jean-baptiste Leonetti,
avec Sandrine Kiberlain, Pierre Lottin, Louise Labeque

Rose, mère de trois enfants pleine d'énergie vivant provisoirement dans un hôtel abandonné, croise la route de Jean, un homme solitaire et renfermé; leur rencontre inattendue va bouleverser leurs vies et leur offrir une nouvelle chance de croire aux autres.

LES RAYONS ET LES OMBRES

France - 3h15 - Drame, Historique de Xavier Giannoli, avec
Jean Dujardin, Nastya Golubeva, August Diehl, Vincent Colombe, André Marcon

Pendant la Deuxième Guerre mondiale, l'histoire vraie de Jean et Corinne Luchaire, un père et sa fille pris dans l'engrenage de la collaboration.

PLUS FORT QUE MOI (VO)

Royaume-Uni - 2h01 -Drame, Biopic de Kirk Jones (II),
avec Robert Aramayo, Shirley Henderson, Maxine Peake, Scott Ellis Watson, Peter Mullan

Dans les années 1980, John Davidson grandit avec le syndrome de Gilles de la Tourette, une pathologie encore largement méconnue. Entre incompréhension, stigmatisation et détermination, son parcours d'abord semé d'embûches se transforme en combat pour être reconnu tel qu'il est, au-delà des préjugés.

CINÉ PATRIMOINE • Mardi 7 avril à 20:30 •

LA FAMILLE ADDAMS (VO)

Etats-Unis - 1h39 - Comédie, fantastique de Barry Sonnenfeld
Anjelica Huston, Raúl Julia, Christopher Lloyd

Coulant des jours paisibles et délicieusement macabres dans leur manoir hanté, Gomez, Morticia et leurs enfants Mercredi et Pugsley voient leur quotidien chamboulé le jour où se présente à leur porte un homme ressemblant trait pour trait à l'oncle Fétide, disparu 25 ans plus tôt. Mais ne s'agirait-il pas d'un imposteur cherchant à faire main basse sur leur trésor caché ?

CINA

En partenariat avec CINA

FILM SURPRISE • Mardi 14 avril à 20:30 •

Vous appréciez notre programmation ?
Vous nous faites confiance au point de venir au cinéma «les yeux fermés» ?
Chiche !
En partenariat avec l'AFCAE
(Association Française des Cinémas Art et Essai)

COUP DE CŒUR SURPRISE
CINÉMAS ART & ESSAI

SOIRÉE DE CLÔTURE • Vendredi 24 avril dès 19:00 •

Soirée de clôture avant la fermeture de la salle de cinéma temporaire

» 19:30 : AUBERGE ESPAGNOLE
(Chacun apporte un plat pour un repas)

» 20:30 / FILM **POLICE FLASH 80**
France - 1h21 - Comédie de Jean-Baptiste Saurel,
avec François Damiens, Audrey Lamy, Xavier Lacaille, Brahim Bouhlel

1984. Yvon Kastendeuch, flic à l'ancienne et fan de Michel Sardou est propulsé malgré lui à la tête d'une «unité d'élite» : la Police Flash 80. Il doit désormais faire équipe avec Guilaine, maman surmenée et cerveau du groupe, Marfoud, geek du Minitel et Roberto, l'infiltré à la coupe mulet.

SALLE TEMPORAIRE

Depuis le 7 janvier 2026 la salle de cinéma temporaire se situe dans l'enceinte du château de la cité scolaire de la ville d'Aiguillon. L'entrée se fait par le petit portail blanc sur le côté du bâtiment (rue des Zéphirs). Les séances commenceront à l'heure annoncée sur le programme. Un bénévole vous accueillera au portail 15 minutes avant et jusqu'à 5 minutes après le début de la séance. Toutes les conditions sont enfin réunies pour vous accueillir dans une salle confortable de 55 places, nous espérons que le public appréciera cette offre culturelle sur le territoire.»

Fermeture de la salle temporaire prévue au 28 avril avant l'ouverture prochaine du nouveau cinéma annoncée pour début juillet.